

# 아양아트센터 문화예술아카데미 2026 여름학기 수강생모집

---

접수기간

2026. 5. 18. (월) ~ 선착순 마감

강의기간

2026. 6. 1. (월) ~ 8. 29. (토)

---

# 이용 안내

---

## ■ 학기마다 수업은 몇 회 진행되나요?

주 1회 수업은 12회, 주 2회 수업은 24회로 고정되어 있으며, 학기마다 공휴일로 인해 변동이 있을 수 있습니다.

## ■ 제가 신청한 수업이 폐강될 수도 있나요?

수강신청 인원이 정원의 50% 미달 시 폐강될 수 있습니다.

## ■ 회원 모집은 선착순인가요?

네, 그렇습니다. 모집인원이 마감되는 경우 온라인 및 아카데미 사무실을 통해 대기자 신청을 하시면 됩니다.

## ■ 수강신청했는데 전액 환불되나요?

강의 시작일 전까지 환불신청 했다면 100% 환불 가능합니다.

만약 수업 듣는 도중에 환불 신청을 했다면 신청일자를 기점으로 남은 수업만큼 일할 계산하여 환불해드립니다.

그러나 수업일수의 3분의 2가 지나간 경우 환불이 어려우니 이 점 유의하시기 바랍니다.

## ■ 수업에 필요한 재료비와 교재비는 어디로 지불하나요?

강사님께 납부하시면 됩니다.

## ■ 환불 신청은 꼭 사무실로 가서 해야 하나요?

네, 사무실로 내방하셔서 환불신청서를 작성해 주셔야 합니다.

## ■ 중간 접수로 수강신청할 경우 수강료는 어떻게 계산되나요?

수강 신청한 날짜를 기점으로 남은 수업 횟수만큼 수강료를 일할 계산합니다.

# 아카데미 안내도

## 문화동 1층

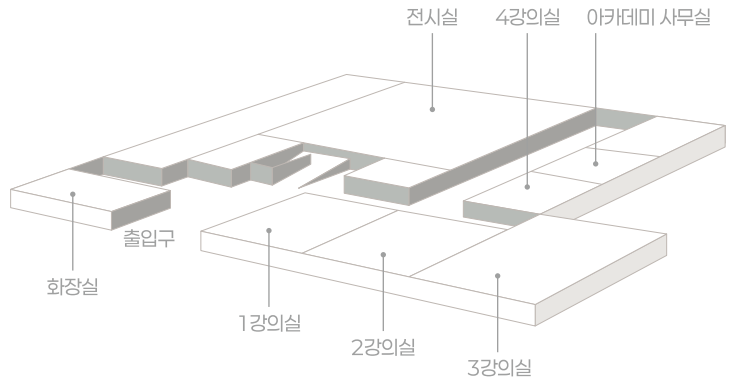

## 문화동 3층

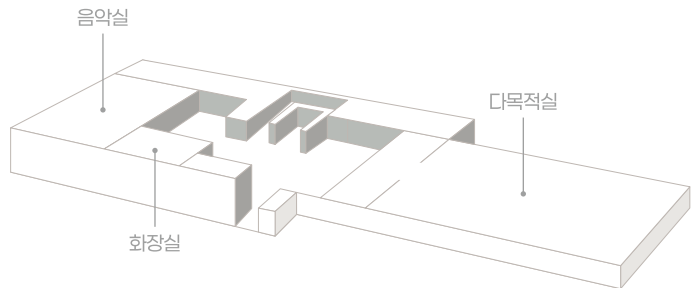

## 스포츠동 3층

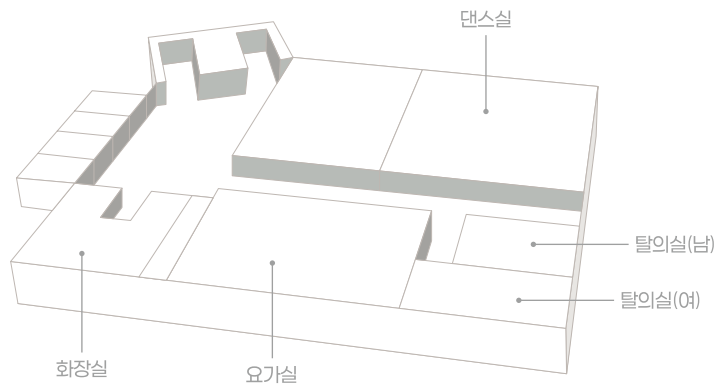

# 접수 및 수강료 안내

## 접수 안내

<b>접수방법</b>	온라인 접수 / 현장 접수
<b>중간접수</b>	수강료 : 남은 수업 횟수 × 강좌별 회당 수강료
<b>접수불가</b>	전체 수업일수의 3분의 2가 지난 경우
<b>기타비용</b>	수강료만 입금하시고 재료비와 교재비는 수업 당일 강사님께 납부

## 수강 취소 및 환불

- 차학기 강좌 연기 또는 타인에게 양도는 불가합니다.
- 카드 환불은 결제하신 카드를 지참하여 사무실 내방합니다.
- 무통장계좌 환불은 사무실을 내방하여 [수강료반환청구서]를 제출합니다.
- **전체 수업일의 3분의 2가 지난 경우, 환불이 불가합니다.**
- 무통장계좌 환불은 최대 2주 정도의 기간이 소요됩니다.
- **환불금** : 남은 수업 횟수 × 강좌별 회당 수강료  
환불금은 수업 참여 여부와 관계없이 환불 요청일을 기준으로 산정합니다.

## 수강료 감면

<b>30%</b>	<b>국가보훈대상자</b>	- 국가보훈등록증 소지자 (본인 or 배우자) - 유족증 소지자 (본인)
	<b>장애인</b>	- 장애인 복지카드 소지자 (본인)
<b>10%</b>	<b>다자녀 가정</b>	- 2자녀 이상 * 막내 나이가 만 18세 이하인 가정
	<b>병역명문가</b> (대구 동구민)	- 병역명문가증 및 주민등록등본 (본인 or 가족)
<b>5%</b>	<b>우수회원</b>	- 동일 강좌 1년 연속 만기 수강 회원 - 2강좌 이상 수강 회원 * 중간접수 시 '우수회원'은 적용 불가

# 2026 여름학기 일정 안내

구분	월	화	수	목	금	토	월수	월금	화목	화금
개강	6월 1일	6월 2일	6월 10일	6월 4일	6월 5일	6월 13일	6월 1일	6월 1일	6월 2일	6월 2일
휴강	8월 17일	-	6월 3일	-	7월 17일	6월 6일 8월 15일	6월 3일 8월 17일	7월 17일 8월 17일	-	7월 17일
종강	8월 24일	8월 18일	8월 26일	8월 20일	8월 28일	8월 29일	8월 26일	8월 28일	8월 20일	8월 25일
횟수	12회	12회	12회	12회	12회	11회	24회	24회	24회	24회

## 강좌 일정

- **접수기간**: 2026. 5. 18.(월) ~ 선착순 마감
- **접수방법**: 온라인 접수 / 현장 접수
- **강의기간**: 2026. 6. 1.(월) ~ 2026. 8. 29.(토)
- **접수문의**: 053-230-3331~2

## 아카데미 블로그



아양아트센터 문화예술아카데미를 처음 이용하시는 분들을 위해  
기본적인 아카데미 정보를 알려드리고자 마련된 아카데미 블로그입니다.  
아카데미 블로그에서 새로운 소식은 물론, 아카데미에서 진행되는 모든 수업의 소식을  
실시간으로 확인하세요!

[http://blog.naver.com/ayang\\_academy](http://blog.naver.com/ayang_academy)

발행인 최영은  
발행처 대구동구문화재단 아양아트센터 문화예술아카데미  
발행일 2026. 5.  
담당 금동한 신우정 김한솔

---

# Content

---

## 음악실기 아카데미

- 09 바이올린 | 기현주
- 10 하모니카 | 기현주
- 11 해금 | 예보경
- 12 플룻 | 민정미
- 13 가야금 | 배효진
- 14 피아노 | 전지현
- 15 클라리넷 | 하동찬
- 16 우쿨렐레 | 김한기
- 17 팬플룻 | 김한기
- 18 통기타 | 김한기
- 19 통기타 | 이호재
- 20 드럼 | 박성욱
- 21 힐링 생활악기교실 | 성영주

## 미술실기 아카데미

- 23 청화백자 페인팅 | 김광석
- 24 덧생&아외스케치 | 김상용
- 25 기초덧생 | 김상용
- 26 수채화 | 장만규
- 27 유화 | 배상일
- 28 유화 | 정성철
- 29 유화 | 남충모
- 30 연필인물화 | 양대일
- 31 토탈스케치  
(수채화, 유화, 기초소묘) | 양대일
- 32 크로키&연필인물화 | 한영수
- 33 어반스케치&수채화 | 한영수
- 34 포토 클래스(사진) | 황인모
- 35 감성수채화&여행스케치 | 김혜전

## 서화전통 아카데미

- 37 전통민화 | 강미희
- 38 모던민화 | 오세진
- 39 캘리그래피 | 변주영
- 40 붓펜 수채화캘리그래피 | 윤명희
- 41 사군자 | 예보순
- 42 사군자 | 황미숙
- 43 한국화 | 정영철
- 44 한자서예 | 정현민
- 45 서예(한글&한자) | 김영희
- 46 직장인 서예 | 박경자
- 47 색실지음 규방공예 | 이해경
- 48 한국무용 | 이숙희
- 49 서선아 한국무용 | 서선아

## 생활교양 아카데미

- 51 모델클래스반 | 김성경
- 52 스피치 커뮤니케이션 | 박경식
- 53 라탄공예 | 김정혜
- 54 신바람웃음 힐링교실 | 배성숙
- 55 플라워디자인 | 신정미
- 56 화훼장식기능사 | 신정미
- 57 화훼장식기능사 | 김영란
- 58 플라워디자인 | 김영란
- 59 요가 | 김미연
- 60 요가 | 박유진
- 61 필라테스 | 박유진
- 62 줌바댄스 | 김미화
- 63 건강댄스 | 이숙희
- 64 라인댄스 | 임영희
- 65 포르드 바레 | 채보경
- 66 원어민 중국어회화 | 한송월
- 67 원어민 일본어회화 | 타카베 히로코
- 68 톡톡! 말문이 터지는 영어 | 성영주
- 69 생활영어회화 | 김정숙

## 어린이 창의예술 아카데미

- 71 주산수리셈 | 양미정
- 72 키즈모델반 | 최점숙
- 73 바른글씨 한글서예 | 권기련
- 74 소묘&뫼텡 | 김혜전
- 75 K-POP댄스 | 심세안
- 76 아이와 부모가 함께하는  
바둑&체스교실 | 정경채

---

# Music Academy

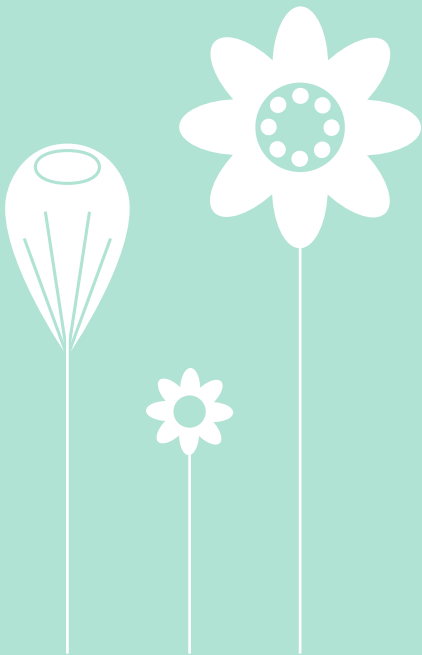

## 음악실기 아카데미

동양의 전통적인 악기부터 서양의 악기까지 다양한 실기 수업이 개설된 음악실기 아카데미에서는 각 분야에서 활발히 활동 중인 전문 연주자들이 회원 여러분들을 맞이하고 있습니다.

처음 악기를 접하시는 분부터 악기를 오랫동안 배워오신 분들까지 개인 레벨에 맞춰 수업이 진행됩니다. 아카데미에서 음악과 함께 당신의 삶을 연주하세요.

# 바이올린

[A] 매주 수 12:00 - 12:50 | 음악실(문화동3층) | 12회

[B] 매주 수 13:00 - 13:50 | 음악실(문화동3층) | 12회

[C] 매주 월 19:30 - 20:20 | 음악실(문화동3층) | 12회

바이올린을 연주할 수 있도록 개인별로 쉽고 재밌게 지도해 드립니다.



**수강료** [A, B, C] 120,000원

준비물 바이올린

강사 **기현주**

- 대구가톨릭대학교 관현악과 졸업
- 前 바로크 음악학원 원장
- 前 대구 베누스토 오케스트라 2nd 수석
- 現 개인 레슨 및 다수 예술 동아리 강사



# 하모니카

[초급] 매주 수 14:00 - 14:50 | 음악실(문화동3층) | 12회

[중급] 매주 수 15:00 - 15:50 | 음악실(문화동3층) | 12회

지역민에게 하모니카의 체계적이고, 수준 높은 평생학습의 기회를 제공하고 음악으로 삶의 활력을 불어 넣어주는데 목표를 두고 있습니다.



**수강료 100,000원**

준비물 하모니카

강사 **기현주**

- 대구가톨릭대학교 관현악과 졸업
- 대한하모니카협회 하모니카 강사 자격증
- 現 민촌-고산평생학습센터, 대구생활문화센터, 동구 청소년 문화의 집 출강



# 해금

[A] 매주 월 15:00 - 15:50 | 음악실(문화동3층) | 12회

[B] 매주 월 16:00 - 16:50 | 음악실(문화동3층) | 12회

[C] 매주 월 17:00 - 17:50 | 음악실(문화동3층) | 12회

국악의 꽃, 국악기의 바이올린이라고도 불리는 해금은 두 줄로 이루어져 활로 연주하는 찰현악기입니다. 음계와 음악적 표현이 넓고 다양하여 전통국악 뿐만 아니라 가요, 팝송, 트로트, 재즈, 퓨전국악 등에서 많이 사랑받고 있습니다. 청아하고 애절하며 해학적이기도 한 해금의 음색에 도전해보세요.



**수강료 110,000원**

수업대상 초등 3학년부턴 ~ 성인까지

준비물 해금 \*강사님 또는 악기사에서 해금 대여 가능

## 강사 예보경

- 영남대학교 국악학과 졸업
- 무형문화재 제1호 종묘제례악 이수자
- 경상북도립국악단 비상임 단원



# 플룻

[목A] 매주 목 16:00 - 16:50 | 음악실(문화동3층) | 12회

[목B] 매주 목 17:00 - 17:50 | 음악실(문화동3층) | 12회

[목C] 매주 목 18:00 - 18:50 | 음악실(문화동3층) | 12회

[목D] 매주 목 19:00 - 19:50 | 음악실(문화동3층) | 12회

플루트의 맑고 아름다운 소리를 연주할 수 있도록 개인별 지도해 드립니다.



**수강료** [목A·B·C·D] **120,000원**

준비물 플룻

강사 **민정미**

- 영남대학교 대학원 플루트 전공
- 아울로스 플루트 오케스트라 단원
- 구미인동고등학교, 음악학원 및 개인레슨, 문화센터 강사



# 가야금

매주 목 19:00 - 19:50 | 요가실(스포츠동3층) | 12회

누구나 쉽게 가야금을 접할 수 있고 배효진 선생님께서 배울 때 가장 즐겁다!  
라는 것을 느낄 수 있도록 모든 장르의 음악을 쉽게 편곡하여  
수업을 진행할 것입니다.



**수강료 130,000원**

준비물 가야금은 강의실에 비치되어 있음

강사 **배효진**

- 영남대학교 음악대학 가야금 전공 졸업 및 동대학교 대학원 석사 졸업
- 로사가야금앙상블 단원 및 기획국장, 대구학생문화센터 감사



# 피아노

- [화A] 매주 화 16:30 - 17:30 | 음악실(문화동3층) | 12회
- [화B] 매주 화 17:30 - 18:30 | 음악실(문화동3층) | 12회
- [금A] 매주 금 12:30 - 13:30 | 음악실(문화동3층) | 12회
- [금B] 매주 금 13:30 - 14:30 | 음악실(문화동3층) | 12회
- [금C] 매주 금 14:30 - 15:30 | 음악실(문화동3층) | 12회
- [금D] 매주 금 15:30 - 16:30 | 음악실(문화동3층) | 12회
- [토A] 매주 토 10:00 - 11:00 | 음악실(문화동3층) | 11회
- [토B] 매주 토 11:00 - 12:00 | 음악실(문화동3층) | 11회
- [토C] 매주 토 12:00 - 13:00 | 음악실(문화동3층) | 11회

피아노 테크닉의 기본을 단계적으로 학습합니다.

**수강료** [화A·B, 금A·B·C·D] **180,000원**  
[토A·B·C] **165,000원**

준비를 개인레슨실이 구비되어 있음



강사 **전지현**

- 대구가톨릭대학교 음악대학 피아노 전공 졸업
- 미국 Portland State University, University of Oregon 대학원 졸업
- 미국 Portland State University 피아노과 객원 교수 역임



# 클라리넷

[A] 매주 금 18:00 - 18:50 | 음악실(문화동3층) | 12회

[B] 매주 금 19:00 - 19:50 | 음악실(문화동3층) | 12회

클라리넷에 대해 이해하고 연주할 수 있습니다.



**수강료 120,000원**

준비물 클라리넷

강사 **하동찬**

- 경북대학교 졸업
- 부산 음악협회 클라리넷 부분 2등
- 초등학교 방과후 수업 출강



# 우쿨렐레

매주 금 10:00 - 10:50 | 음악실(문화동3층) | 12회

우쿨렐레와 관련된 기초이론을 이해하고 리듬별 연주기능을 익혀 주어진 리듬과 화음으로 즐겁게 노래합니다.



**수강료 110,000원**

준비물 우쿨렐레

강사 **김한기**

- 계명대학교 음악교육학 석사
- 1982~2014 중등학교 음악교사
- 現 공무원 연금관리공단 상록아카데미 통기타 / 우쿨렐레 강사



# 팬플룻

매주 금 13:30 - 14:20 | 2강의실 | 12회

악기의 원리를 이해하고 음정, 스케일, 리듬, 호흡법과 텅킹 등 기본 운지법 및 다양한 연주기법을 습득하여 수준에 맞는 곡을 즐겁게 연주합니다.



**수강료 110,000원**

준비물 팬 플룻, 교본

강사 **김한기**

- 계명대학교 음악교육학 석사
- 1982~2014 중등학교 음악교사
- 現 공무원 연금관리공단 상록아카데미 통기타 / 우쿨렐레 강사



# 통기타

[월] 매주 월 18:00 - 18:50 | 음악실(문화동3층) | 12회

[금] 매주 금 11:00 - 11:50 | 음악실(문화동3층) | 12회

통기타와 관련된 기초적인 이론을 쉽게 이해하고, 리듬별 연주기능을 익히고 주어진 화음과 리듬에 맞추어 즐겁게 노래합니다.



**수강료** [월, 금] 110,000원

준비물 통기타

강사 **김한기**

- 계명대학교 음악교육학 석사
- 1982~2014 중등학교 음악교사
- 現 공무원 연금관리공단 상록아카데미 통기타/우쿨렐레 강사



# 통기타

[수A] 매주 수 17:30 - 18:20 | 음악실(문화동3층) | 12회  
[수B] 매주 수 18:30 - 19:20 | 음악실(문화동3층) | 12회  
[수C] 매주 수 19:30 - 20:20 | 음악실(문화동3층) | 12회  
[수D] 매주 수 20:30 - 21:20 | 음악실(문화동3층) | 12회  
[토A] 매주 토 11:30 - 12:20 | 1강의실 | 11회  
[토B] 매주 토 12:30 - 13:20 | 1강의실 | 11회  
[토C] 매주 토 13:30 - 14:20 | 1강의실 | 11회

호재쌤과 함께하는 즐거운 실전 통기타!



**수강료** [수A·B·C·D] **120,000원**  
[토A·B·C] **110,000원**

교재 20,000원(첫 수업 시 강사님께 구입)

준비물 통기타(구입 전 강사님과 상담 가능)

강사 **이호재**

- 수성대학교 졸업
- 레크레이션지도자 1급
- 대구시 우수강사 1등급 (대구광역시교육청)



# 드럼

- [1] 매주 월 13:00 - 13:50 | 음악실(문화동3층) | 12회
- [2] 매주 월 14:00 - 14:50 | 음악실(문화동3층) | 12회
- [3] 매주 목 13:00 - 13:50 | 음악실(문화동3층) | 12회
- [4] 매주 목 14:00 - 14:50 | 음악실(문화동3층) | 12회
- [5] 매주 화 13:00 - 13:50 | 음악실(문화동3층) | 12회
- [6] 매주 화 14:00 - 14:50 | 음악실(문화동3층) | 12회

드럼연주를 통하여 리듬감을 익히고 음악적인 다이내믹 표현을 통하여 감정을 정화 시켜줍니다.



**수강료** [1~6] **120,000원**

교재 「베이직 드럼」

준비물 드럼 연습 패드 세트

강사 **박성욱**

- 영남대학교 음대 졸업
- 중부대 실용음악대학원 석사
- 경북대 평생교원원, 대구예대, 계명문화대 출강



# 힐링 생활악기교실

매주 월 16:10 - 17:00 | 5강의실 | 12회

악기별 연주의 기초를 익히고 실전 연주곡 연습을 통해  
즐거운 음악 활동과 건강한 취미생활로 이어질 수 있도록 합니다.



**수강료 120,000원**

**준비물** 악기 개인 지참(오카리나, 에어로폰, 팬플룻),  
교재비 10,000원(악기별 상이), 필기구

강사 **성영주**

- 영남대학교 문학석사
- 오카리나지도자 1급, 팬플룻지도자 1급,  
에어로폰지도자 1급
- 現 노인복지관 강사, 주민자치센터 문화강좌 강사



---

# Drawing Academy

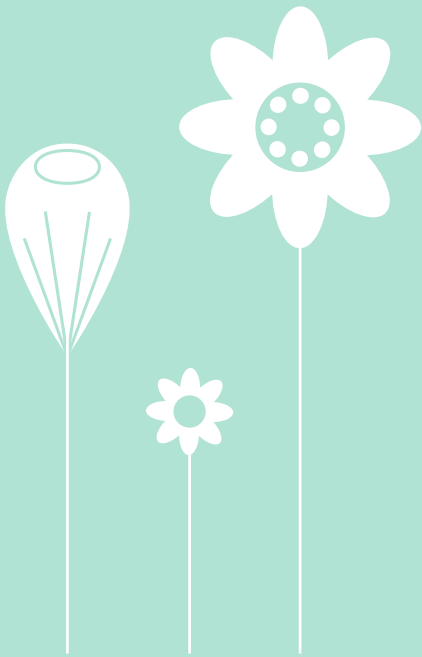

## 미술실기 아카데미

연필이나 목탄을 이용한 덧생과 크로키, 다채로운 색이 매력적인 수채화와 유화, 미술 실기 전문 프로그램과 더불어 카메라에 대한 기본 원리를 이해하고 실전에서 사용할 수 있는 기술을 배우는 사진 강좌가 개설되어 있습니다.

미술 실기 강좌를 통해 미적 표현 능력을 함양시켜 회원 여러분의 삶을 풍요롭게 만들어보세요.

# 청화백자 페인팅

매주 월 10:30 - 12:30 | 2강의실 | 12회

도자기를 굽기 전 백색의 초벌기 위에 푸른색의 안료를 사용하여 그림을 그리는 기법으로 중국, 한국, 유럽 등의 국가에서 현재까지 많이 사용하고 있는 정통도자 페인팅 기법입니다. 전통과 현대의 어울림으로 맑고 단아한 아름다운 청화백자의 깊이에 누구나 재미와 흥미를 가지며 쉽게 따라 그리며 디자인하여 현 생활에 사용할 수 있는 새로운 페인팅 강좌입니다.



**수강료 120,000원**

준비물 강사님과 상담 후 결정

강사 **김광석**

- 경일대학교 도예 전공 졸업
- 중국 절강공업대학교 디자인대학 객원교수
- 한국미협회원, 대구미협회원, 한국예술인연합회원



# 뎃생&야외스케치

매주 월 14:00 - 16:00 | 2강의실 | 12회

흥미로운 대상과 자연의 다채로운 모습들을 스케치북에 담을 수 있게 하는 강좌입니다. 특히 다양한 재료(연필, 콩테, 수채화, 유화, 펜, 마카, 파스텔, 잉크, 색연필 등)를 사용함으로써 미적 감각을 향상시켜 줍니다.



**수강료 120,000원**

**준비물** 4절 스케치북, 4B연필, 지우개, 칼(그 외 준비물은 강사님과 상담 후 결정)

강사 **김상용**

- 대구대학교 미술대학 회화 전공 졸업 및 동대학교 대학원 회화 전공 졸업
- 대한민국 미술대전, 목우회 등 심사위원 역임



# 기초뎃생

매주 수 19:00 - 21:00 | 1강의실 | 12회

흥미로운 대상물(기물)과 실내 및 자연의 다채로운 모습들을 스케치북에 담을 수 있게 하는 강좌! 특히, 다양한 재료(연필, 콘테, 목탄, 펜, 마카, 파스텔, 색연필)로 표현하여 마음의 치유를 갖습니다.



**수강료 120,000원**

**준비물** 4절 스케치북, 4B연필, 지우개, 칼(그 외 준비물은 강사님과 상담 후 결정)

강사 **김상용**

- 대구대학교 미술대학 회화 전공 졸업 및 동대학교 대학원 회화 전공 졸업
- 대한민국 미술대전, 목우회 등 심사위원 역임



# 수채화

[A] 매주 월 19:00 - 21:00 | 1강의실 | 12회

[B] 매주 수 14:00 - 16:30 | 1강의실 | 12회

[C] 매주 금 14:00 - 16:30 | 1강의실 | 12회

기초 덧생과 수채화를 통한 사물의 공간 이해를 목표로 합니다.  
수채화 심화 과정으로서 사물의 공간이해와 표현 방법을 체계적으로  
학습합니다.



강사 **장만규**

- 계명대학교 서양화과 졸업
- 영남대학교 일반대학원 회화과 수료

**수강료** [A, B, C] **140,000원**

**준비물** 4절 스케치북, 4B연필, 지우개, 칼(그 외 준비물은 강사님과 상담 후 결정)



# 유화

[A] 매주 화 14:00 - 16:30 | 1강의실 | 12회

[B] 매주 목 14:00 - 16:30 | 1강의실 | 12회

수업은 유화를 처음 배우는 회원님의 능력에 맞게 사실적으로 표현해내는 방법을 개인별로 맞춤 지도해드립니다.

소재 선택에서 스케치, 채색, 작품 완성까지 단계적 통합 수업을 통해 회화적 표현 원리를 이해하고, 창작의 즐거움을 느낄 수 있도록 도와드립니다.



**수강료 140,000원**

**준비물** 4절 스케치북, 4B연필, 지우개, 칼(그 외 준비물은 강사님과 상담 후 결정)

강사 **배상일**

- 계명대학교 미술대학 서양화 전공 졸업 및 동대학교 미술교육대학원 석사 졸업
- 대구미술대전 최우수상 수상



# 유화

[A] 매주 수 10:00 - 12:30 | 1강의실 | 12회

[B] 매주 목 19:00 - 21:00 | 1강의실 | 12회

본 수업은 기본적으로 유화 물감을 다루는 방법을 터득하고, 나아가 정물과 풍경을 주제로 자유로이 작품을 완성해나갈 수 있도록 합니다.

화려한 색감을 접하면 기분도 UP! 미적 감각도 UP! 재밌게 유화를 배워 보세요~!

Oil painting 작품제작 입문에서 고급까지, 개인별 전문화 과정 수업입니다.



**수강료 140,000원**

**준비물** 4절 스케치북, 4B연필, 지우개, 칼(그 외 준비물은 강사님과 상담 후 결정)

강사 **정성철**

- 대구대학교 서양화 전공 졸업
- 대구예술대 외래교수 역임
- 대구미술협회 대구미술인상(정예작가상)



# 유화

매주 목 15:10 - 17:40 | 3강의실 | 12회

유화실기에 대한 기초적인 이론과 표현에 동반되는 다양한 재료의 사용법과 특성을 이해하도록 하며, 사물에 대한 관찰과 표현력을 향상시키고 동시에 개개인들의 소양에 맞는 개별 지도를 통해 자유롭고 개성적인 그림을 진행할 수 있도록 지도합니다.



**수강료 140,000원**

**준비물** 4절 스케치북, 4B연필, 지우개, 칼(그 외 준비물은 강사님과 상담 후 결정)

강사 **남충모**

- 개인전 13회(서울, 대구, 경주, 일본), 국제교류전 및 단체전 다수 참여
- 대한민국정수미술대전, 대구미술대전, 경북도전, 대한민국미술대전 초대작가



# 연필인물화

매주 화 19:00 - 21:00 | 1강의실 | 12회

본 수업은 모든 회화의 기초가 되는 연필소묘를 학습합니다.  
이를 통해 다양한 회화장르에 보다 쉽게 접근할 수 있도록 도와드립니다.  
기초적인 도형부터 시작하여 인물까지 차근차근 1:1로 회원님의 수준에 맞게 지도해 드립니다.



**수강료 140,000원**

**준비물** 4절 스케치북, 4B연필, 지우개, 칼(그 외 준비물은 강사님과 상담 후 결정)

강사 **양대일**

- 대구예술대학교 서양화과 졸업
- 한유회 미술대전 대상 수상
- 정수미술대전 우수상 수상



# 토탈스케치(수채화, 유화, 기초소묘)

매주 수 14:00 - 16:30 | 3강의실 | 12회

미술은 현재 고령화 시대에 가장 적합한 육체적 두뇌활동이며 살아가는데 행복한 일상을 만들어 주고 개인의 개성에 맞는 창작취미 활동이 될 수 있도록 도움을 줄 것입니다.



**수강료 140,000원**

**준비물** 4절 스케치북, 4B연필, 지우개, 칼(그 외 준비물은 강사님과 상담 후 결정)

강사 **양대일**

- 대구예술대학교 서양화와 졸업
- 한유희 미술대전 대상 수상
- 정수미술대전 우수상 수상



# 크로키&연필인물화

[A] 매주 화 14:00 - 16:00 | 3강의실 | 12회

[B] 매주 금 10:00 - 12:00 | 1강의실 | 12회

본 수업은 기초부터 고급 과정까지 단계별 학습으로 실전과 이론을 통해 누구나 쉽고 빠르게 연필인물화를 그릴 수 있도록 합니다.

기본적인 도형으로 시작해 인물 표현까지 단계적으로 지도하여 어렵게만 느껴졌던 인물을 보다 재밌고 정확하게 표현할 수 있도록 도와드립니다.



**수강료 140,000원**

**준비물** 4절 스케치북, 4B연필, 지우개, 칼(그 외 준비물은 강사님과 상담 후 결정)

강사 **한영수**

- 계명대학교 미술교육대학원 석사 졸업
- 대구시미술대전, 신라미술대전, 경북미술대전 초대작가 및 심사위원 역임



# 어반스케치&수채화

[A] 매주 목 10:00 - 12:00 | 1강의실 | 12회

[B] 매주 금 14:00 - 16:00 | 3강의실 | 12회

어반스케치의 개념과 현장에서 직접 눈으로 보고 그리는 여행스케치의 기초과정부터 고급까지 체계적으로 알기 쉽게 지도하며 이와 함께 수채화의 본질을 이해하고 초급, 중급, 고급 과정을 그룹 단위별로 학습 지도합니다.



**수강료 140,000원**

**준비물** 4절 스케치북, 4B연필, 지우개, 칼(그 외 준비물은 강사님과 상담 후 결정)

강사 **한영수**

- 계명대학교 미술교육대학원 석사 졸업
- 대구시미술대전, 신라미술대전, 경북미술대전 초대작가 및 심사위원 역임

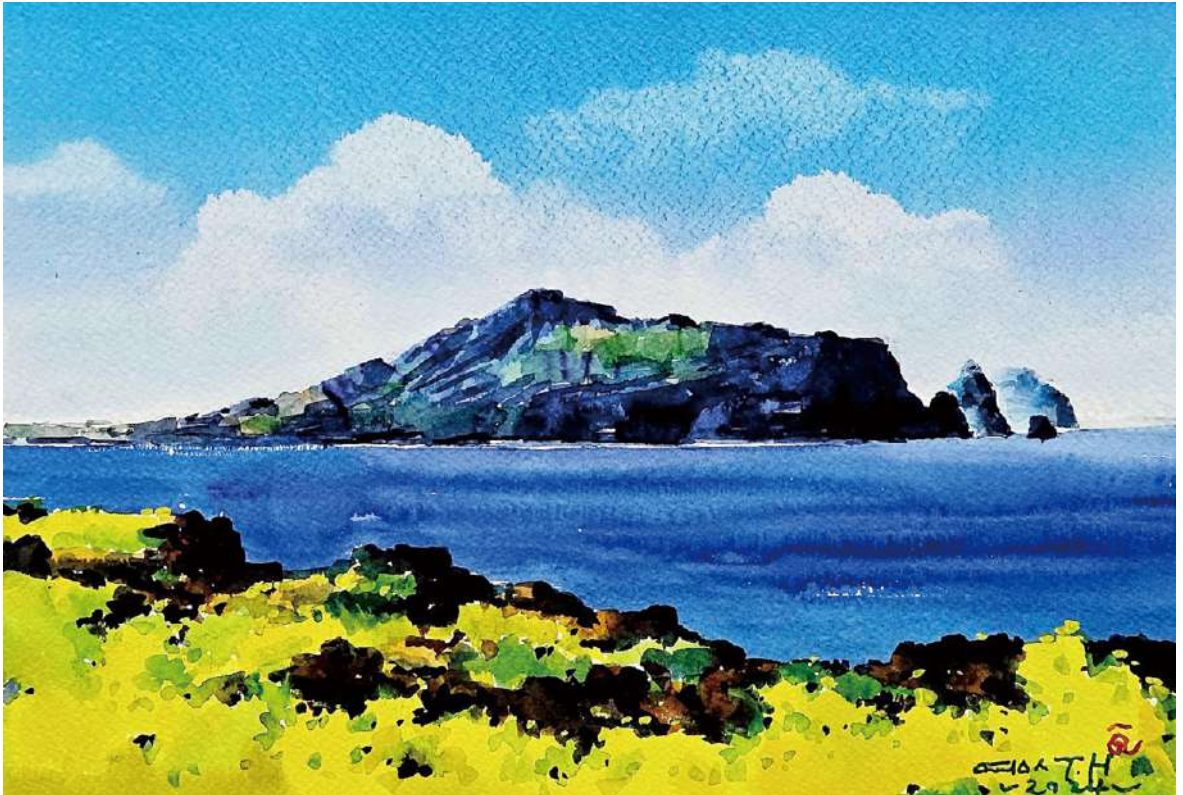

# 포토 클래스(사진)

매주 수 10:00 - 12:00 | 4강의실 | 12회

사진은 아날로그의 필름에서 디지털 이미지로 급격하게 이동하여 디지털 사진의 활용은 멀티미디어 시대와 부합하여 날로 발전을 거듭해 가고 있습니다. 본 강좌는 디지털 시대를 살아가는 우리들에게 디지털의 기본개념을 이해시키고, 디지털 카메라의 작동원리를 습득하여 생활 속에서 디지털 사진을 활용하는 것에 목적이 있습니다.



**수강료 120,000원**

준비물 카메라 or 폰 카메라

강사 **황인모**

- 경일대학교 사진영상학과 졸업
- 영남대학교 조형대학원 사진예술 전공 석사 졸업
- 2006 대구사진비엔날레 코디네이터 역임



# 감성수채화&여행스케치

매주 토 14:00 - 15:30 | 3강의실 | 11회

여행스케치 과정에서 미술의 가장 기초가 되는 스케치를 체계적으로 수업하여 드로잉 실력과 미술 기초 조형 능력을 개발할 수 있습니다.



**수강료 110,000원**

**준비물** A4크기 드로잉북, 4B연필, 칼, 지우개

강사 **김혜전**

- 계명대학교 일반대학원 미술학과 졸업
- 대구현대미술가협회 회원
- 2022 아시아프-히든아티스트 참여 작가



---

# Traditional Academy

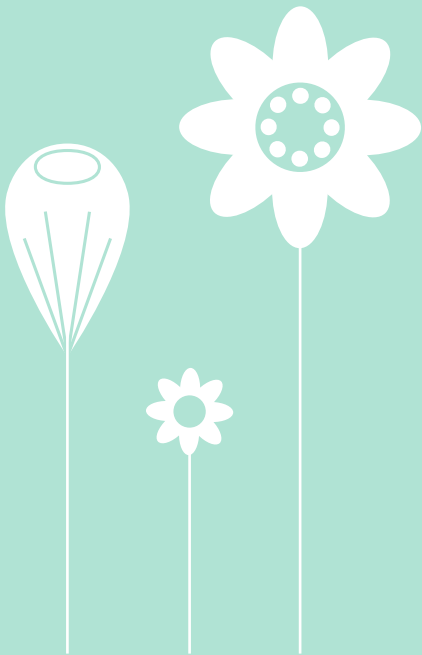

## 서화전통 아카데미

서예, 사군자, 전통민화, 한국무용 등의 체계적인 배움을 통해 전통예술의 본질을 연마하고  
현대적으로 계승하여 전승시키는 소통을 위한 창구를 마련했습니다.  
우리의 소중한 전통을 배우고 익히는 풍요로운 시간을 가져보세요!

# 전통민화

[A] 매주 월 13:00 - 15:00 | 3강의실 | 12회

[B] 매주 월 18:00 - 20:00 | 3강의실 | 12회

[C] 매주 금 10:00 - 12:00 | 3강의실 | 12회

민화는 미술의 다른 장르에 비해 쉽게 그릴 수 있는 장점이 있습니다. 붓을 들어 선을 긋고 색을 올리는 민화 작업은 바쁜 현대인의 일상 속 자기 자신을 조용히 마주하게 합니다. 작품의 계획부터 완성까지, 전통 재료를 이해하고 사물에 대한 관찰력을 바탕으로 동양화의 기본적인 기법을 습득하여 자유자재로 표현해가며 현대적 민화로 발전해 나가는 것을 목표로 합니다.



**수강료** [A, B, C] **120,000원**

**준비물** 강사님과 상담 후 구입

강사 **강미희**

- 강미희민화연구소 소장
- 한국현대민화협회 민화지도사
- 2016 팔공미술대전 심사위원



# 모던민화

[A] 매주 화 18:30 - 20:30 | 3강의실 | 12회

[B] 매주 목 18:30 - 20:30 | 3강의실 | 12회

민화를 이해하고 종이와 붓의 사용법부터 채색법까지 익히며 다양한 소품을 활용하여 작품을 만듭니다.



**수강료 120,000원**

준비물 강사님과 상담 후 구입

강사 **오세진**

- 영남대학교 미술학부 동양화 전공 학사
- 단체전 외 전시 다수
- 現 하늘색미술학원 원장



# 캘리그래피

매주 화 10:10 - 11:40 | 1강의실 | 12회

캘리그래피는 붓과 먹을 이용하여 손으로 직접 쓰는 개성있고 아름다운 서체 작업입니다. 나의 생각과 감성을 더한 언어를 멋스러운 문자로 표현 할 수 있는 세상에 단 하나뿐인 나만의 감성 필체를 쓸 수 있다는 것이 가장 큰 매력입니다. 다양한 필기 도구만 있으면 공간의 제약없이 자유롭게 글을 쓸 수 있으며, 나만의 감성과 일러스트가 더해진다면 누구나 쉽게 배워 활용할 수 있다는 것이 큰 장점입니다.



**수강료 150,000원**

준비물 강사님과 상담 후 구입

\*개강 후, 4주차까지 중간 접수가 가능합니다.

강사 **변주영**

- 개인전 7회, 그룹전 및 회원전 다수 참여
- 달서아트센터 아카데미,  
롯데마트(구미점) 문화센터 외 출강

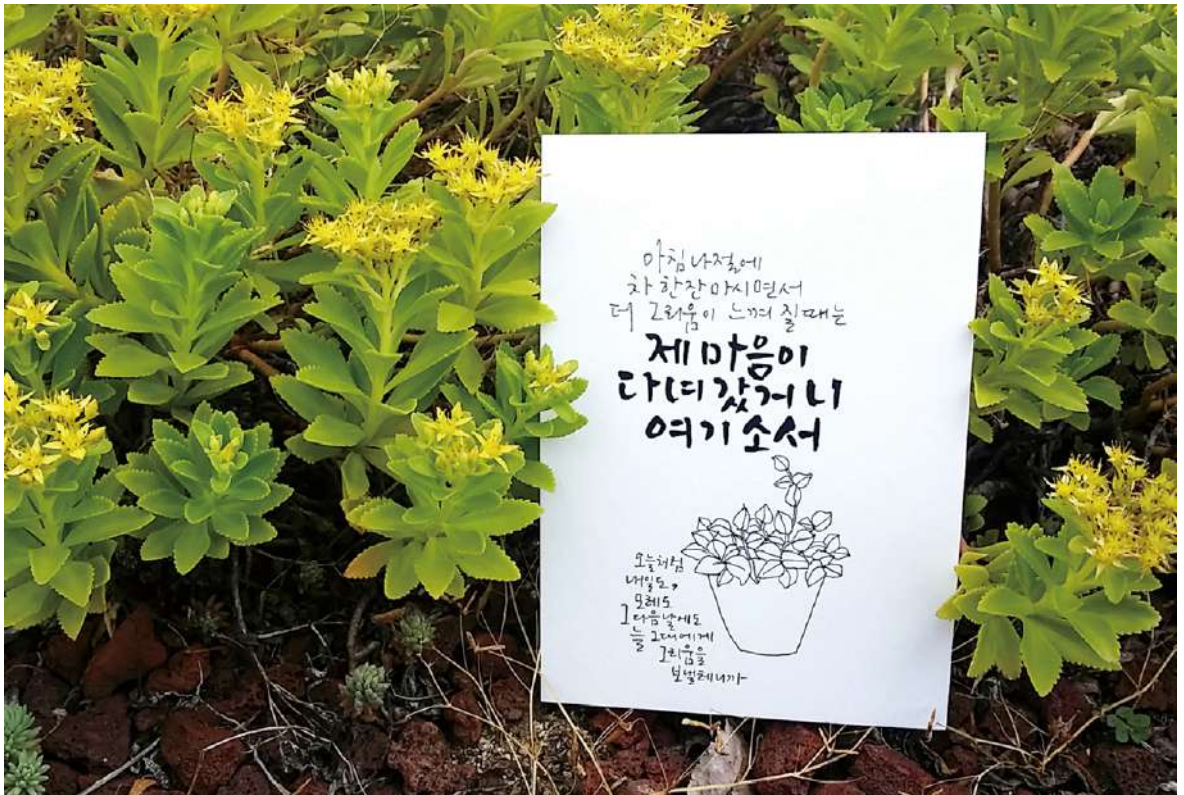

# 붓펜 수채화캘리그래피

매주 월 19:00 - 21:00 | 4강의실 | 12회

나만의 힐링, 수채화 캘리그래피!

캘리그래피의 2가지 글씨체에 대해 다양한 형태를 연습하여 나만의 서체를 만들고  
캘리그래피 문장과 어울리는 쉽게 그리는 수채화로 조화를 이룰 수 있게 합니다.



**수강료 130,000원**

**준비물** 물감, 팔레트, 붓, 물통, 연습장(개인 준비)

붓펜, 지그펜, 엽서(강사님께 구입, 개별 구매 가능)

강사 **윤명희**

- 캘리그래피 펜, 한글쓰기 1급
- 캘리그래피 붓 프로지도사
- 경북교육청정보센터, 울원중·동중·매호중학교,  
공군군수사령합보급창, 동구청소년문화의집 출강

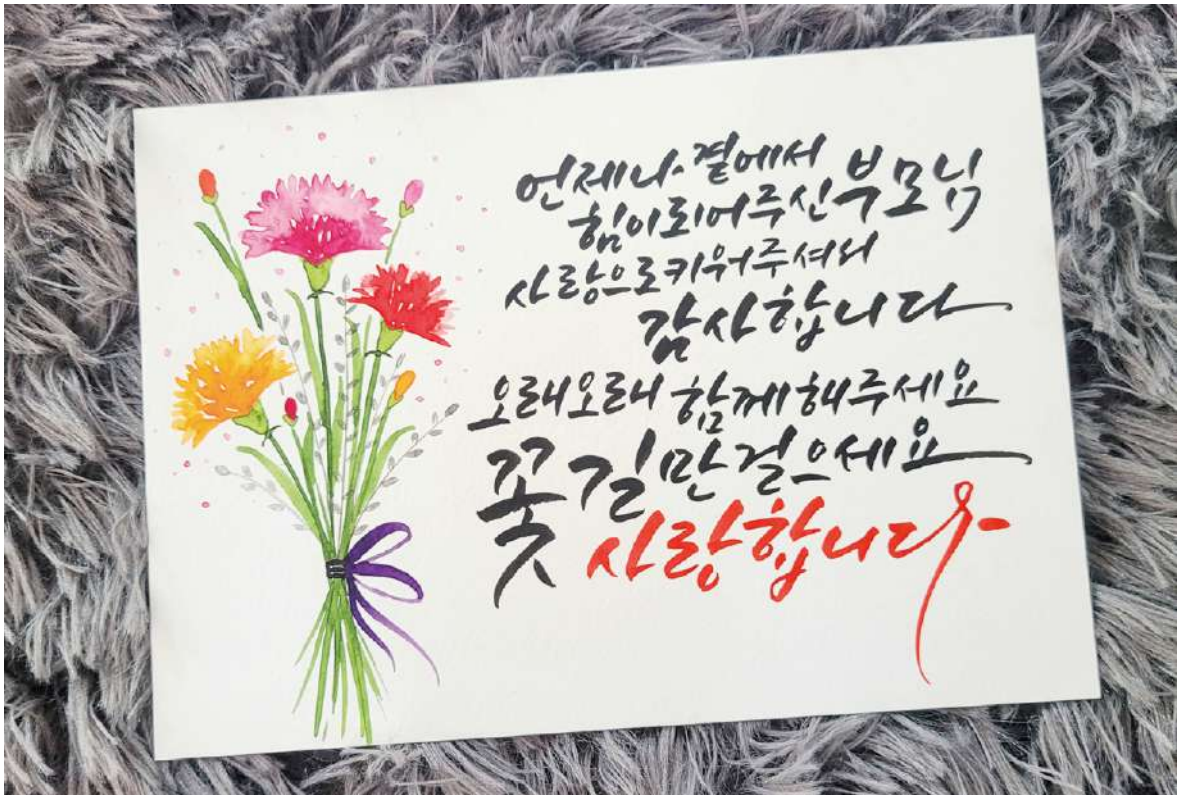

# 사군자

매주 월 10:00 - 11:40 | 3강의실 | 12회

문인화란? 옛날에는 그림을 직업으로 하지 않는 선비나 사대부들이 먹을 사용하여 여흥으로 자신의 심중을 표현하였는데, 기법에 얽매이거나 사물의 묘사에 치중하지 않고 그리고자 하는 사물의 진수를 표현할 수 있을 만큼의 필력으로 그림을 그렸습니다. 그림에 문인의 성질을 띠고 문인의 감정이 나타나 보이면 문인화로 했는데 요즘은 시대 따라 한국화 속에서도 문인화를 엿 볼 수 있습니다.



**수강료 120,000원**

준비물 먹물, 사군자용 붓, 화선지, 물감

강사 **예보순**

- 한국서도협회 대구지회장
- 대한민국미술협회 문인화 초대작가 심사 이사
- 2020 대구미술협회 부회장



# 사군자

매주 수 10:00 - 11:40 | 3강의실 | 12회

현대사회는 복잡다양한 혼돈과 부재의 시대입니다.  
우리는 사군자라는 전통 예술로 조금은 더디지만, 지극히 정적이면서 군자의  
지조와 고결함을 표현하는 한 폭의 난을 쳐 보시는 건 어떨까요. 은은한 묵향으로  
지친 정서와 내면을 달랠 수 있는 정신의 예술임을 알 수 있을 겁니다.  
우리는 누구나 붓을 들기까지, 그 문턱을 넘기까지 오랜 망설임을 반복합니다.  
지금 바로 용기를 내시어 문턱을 넘어보세요.  
그윽한 묵향이 당신의 삶을 치유할 것입니다.

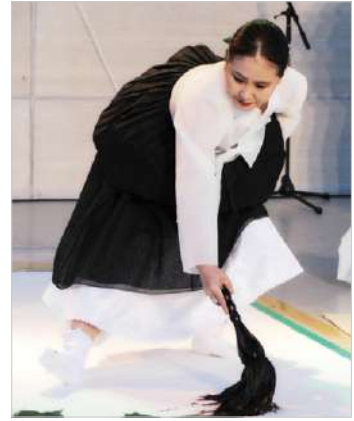

**수강료 110,000원**

준비물 먹물, 붓(12호~14호), 화선지

강사 **황미숙**

- 계명대학교 미술대학 서예전공 졸업
- 개인전 8회
- 대한민국청년작가 대상 수상



# 한국화

[입문] 매주 월 13:00 - 15:00 | 1강의실 | 12회

[작품] 매주 월 15:30 - 17:30 | 1강의실 | 12회

수묵화를 그리고자 할 때 표현하는 기법은 그것을 위한 수단에 불과하다고 할 수 있습니다. 사실적인 묘사만이 주가 아니라 이상적인 표현, 요컨대 사의를 말함입니다. 옛날에도 온고지신이라 하였거니와 이 말이야말로 수묵화에 있어서도 옛 고전을 능히 익혀 자기의 새로운 개성과 상상을 담아 표현한다고 볼 때 수묵화의 진정한 의미를 잘 터득케 해주는 말이라 할 것입니다.



## 강사 정영철

- 한국미술협회 계획 이사
- 한국현대미술협회 대구지회장
- 팔공문화예술협회 회장

**수강료 110,000원**

준비물 강사님과 상담 후 구입



# 한자서예

[입문] 매주 목 10:00 - 11:40 | 3강의실 | 12회

[작품] 매주 목 13:00 - 14:40 | 3강의실 | 12회

한자서예는 오랜 전통을 가지고 있는 우리나라 고유의 예술 분야입니다.  
어린 시절 한 번쯤 접해보고 관심을 가졌던 추억을 회상하며 모든 연령이 함께 배우실 수 있습니다.  
그윽한 먹 향을 맡으며 먹을 갈아보고 한 획, 한 자 정성 들여 쓰다 보면 어느새 문방사우와 한 몸이 되어 온전히 집중하는 힐링의 시간이 될 것입니다.



강사 **정현민**

- 계명대학교 미술대학 서예전공 졸업
- 대구광역시 서예대전 우수상
- 포은서예후회대회 대상 수상

**수강료 110,000원**

준비물 먹물, 붓(18호), 화선지

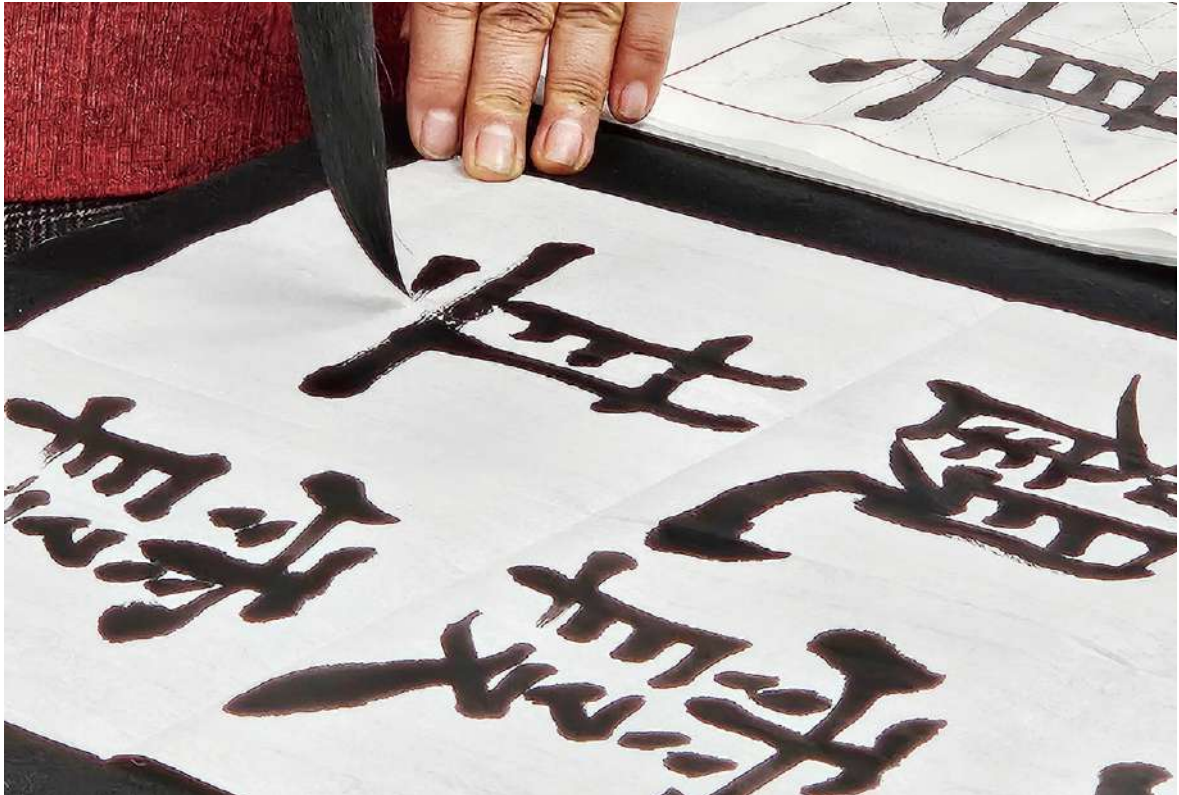

# 서예(한글&한자)

매주 화 10:00 - 11:40 | 3강의실 | 12회

한글을 서체별로 구분해서 강의하며, 한글 서예의 기초 획부터 서예 작품에 이르기까지 개인 맞춤별로 수업이 진행됩니다.



**수강료 120,000원**

준비물 강사님과 상담 후 구입

강사 **김영희**

- 한국미술협회 회원, 국제서법연구회 이사
- 개인전 2회
- 2017 대구미술협회 서예대전 초대작가상

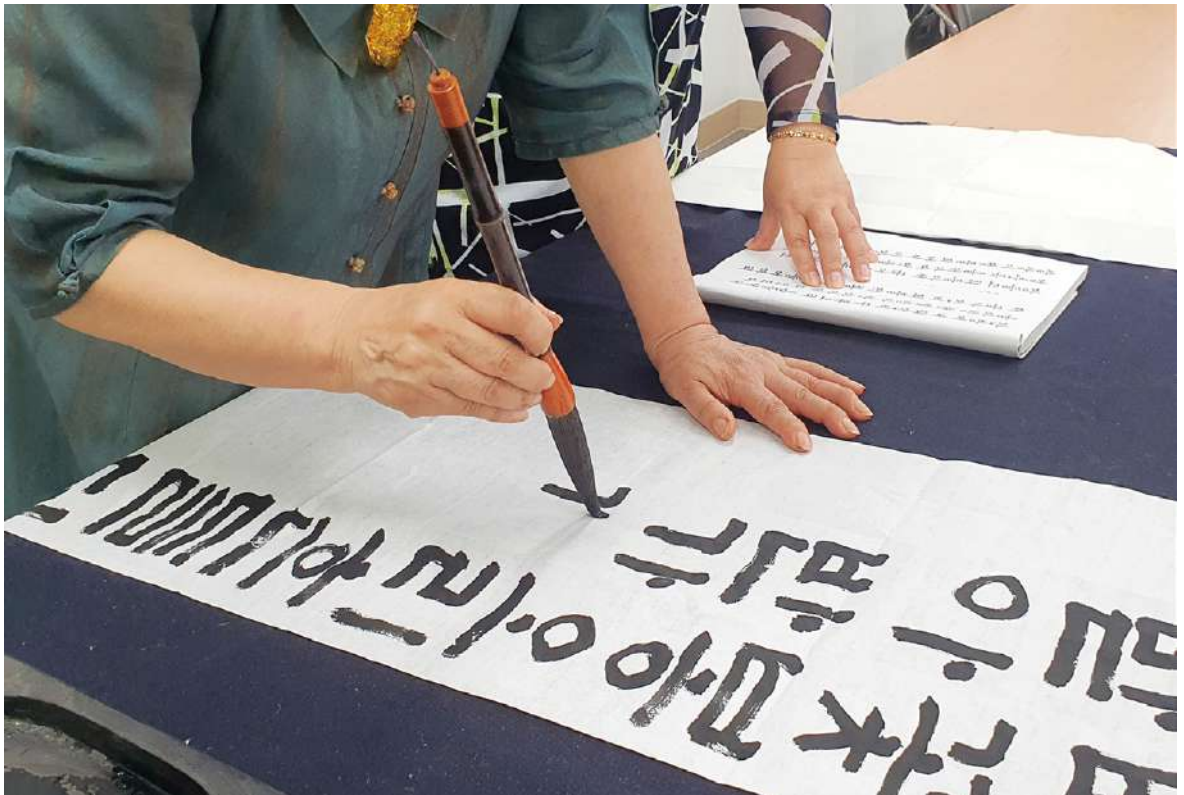

# 직장인 서예

매주 금 19:00 - 20:40 | 3강의실 | 12회

서예를 이해하고 서예작품을 완성할 수 있도록 지도합니다.



**수강료 120,000원**

준비물 먹물, 서예용 붓, 화선지, 앞치마, 토시

강사 **박경자**

- 대구미술협회 서예분과 초대작가
- 국제서법예술연합 대경지회 부회장



# 색실지음 규방공예

매주 수 14:00 - 15:30 | 2강의실 | 12회

옛 여인들이 안방에서 한복을 짓고 남은 천으로 여러 가지 생활소품들을 만들기 시작하면서 자연스럽게 시작된 것이 규방공예입니다. 차를 마시며 담소도 나누며 한땀 한땀 바느질과 함께 시간을 나눠 봤으면 합니다.



**수강료 100,000원**

준비물 바느질 도구, 각 수업에 필요한 패키지 도구(작품당 2만원 내외)

강사 **이해경**

- 계명문화대학교 산업디자인학과 학사
- 조각천침선공예사
- 前 미술학원 운영, 경산시농업기술센터 규방공예 강사



# 한국무용

[입문] 매주 월 10:00 - 11:10 | 댄스실(스포츠동3층) | 12회  
[초급] 매주 수 11:20 - 12:30 | 댄스실(스포츠동3층) | 12회  
[중급] 매주 수 10:00 - 11:10 | 댄스실(스포츠동3층) | 12회  
[고급] 매주 수 14:30 - 15:40 | 댄스실(스포츠동3층) | 12회  
[직장인] 매주 수 19:00 - 20:00 | 댄스실(스포츠동3층) | 12회

한국무용은 그 자체로 한국 고유의 전통문화와 미를 담고 있으며 역동적이면서도 절제된 몸의 움직임과 춤사위를 통해 내적감정을 표현하는 예술입니다. 본 강좌를 통해 일상과 직장에서 받은 스트레스를 아름다운 율동으로 풀어주고 균형감각과 유연성을 자연스럽게 습득할 수 있습니다.

**수강료** [입문, 초급, 중급, 고급, 직장인] **130,000원**

**준비물** 바선, 무용복(강사님께 구입 가능)



강사 **이숙희**

- 경북대학교 국악과 졸업, 동국대학교 국악과 석사 졸업
- 대구광역시 무형문화재 9호 살풀이춤 이수자
- 한밭국악전국대회 종합대상(국회의장상)



# 서선아 한국무용

매주 화 10:00 - 11:10 | 댄스실(스포츠동3층) | 12회

한국 전통 살풀이춤의 기본 동작과 호흡을 익히고, 장단에 맞춘 표현을 통해 신체 건강과 정서 안정을 도모하는 강좌입니다.  
그래서 누구나 맞춤법 동작으로 구성되어 부담 없이 참여할 수 있으며, 작품 완성을 통해 성취감을 높이는 수업입니다.



**수강료 130,000원**

준비물 흰 수건천

강사 **서선아**

- 영남대학교 한국무용전공
- 한국무용생활체조지도사 2급
- 現 서선아 한국무용 학원 운영



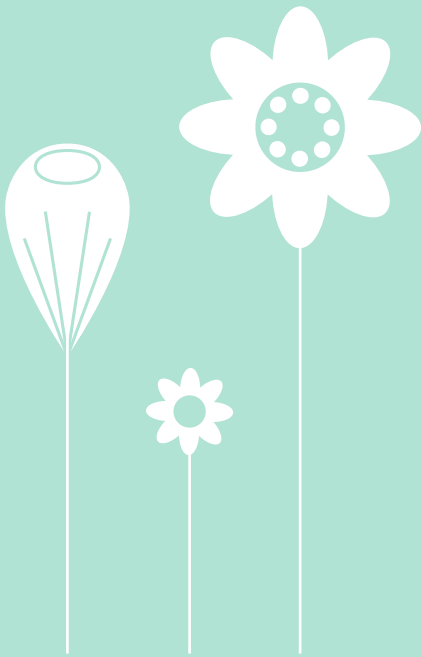

## 생활교양 아카데미

원어민에게 직접 배우는 심도 깊은 중국어 강의와 취미에서부터 준전문가 수준에 이를 수 있는 다양한 생활 교양강의를 준비했습니다.

누구나 참여할 수 있고 쉽게 배울 수 있는 프로그램과 활력넘치는 운동 프로그램을 통해 일상에 생기를 더하고 스트레스도 해소하는 재충전의 시간을 가져보세요.

# 모델클래스반

매주 금 11:00 - 11:50 | 댄스실(스포츠동3층) | 12회

제 2의 인생, 바른 자세와 워킹으로 자신감있는 내 모습을 찾아드립니다.

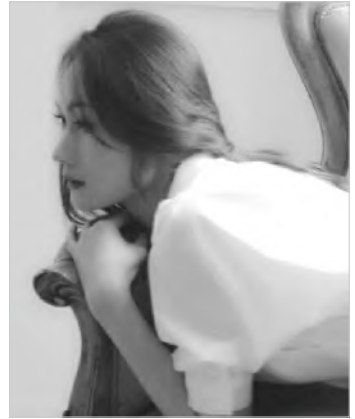

**수강료 160,000원**

**준비물** 실내용 연습 신발

- 여 : 3센티 이상의 기본 힐 또는 단화(샌들)
- 남 : 기본 정장구두 또는 단화(운동화 제외)

강사 **김성경**

- 現 힐링로드 대표
- 現 롯데백화점 제이액터스 힐링모델워킹 강사
- 前 경북과학대학 패션 & 모델과 겸임



# 스피치 커뮤니케이션

매주 수 19:10 - 21:00 | 3강의실 | 12회

발표능력 향상으로 자신감을 키웁니다. 그리고 대인관계 설득, 대화, 협상, 프레젠테이션, 면접 등 커뮤니케이션 능력을 기르고 원만한 대인관계 처세술을 익혀 성공적인 삶을 추구하는 자기계발 전문 강좌입니다.

\* 6개월 이상 강좌를 이수하면 자신의 강연, 강의능력을 공식적으로 인정받을 수 있는 스피치지도사 1·2급 자격증 응시자격이 부여됨(강사님과 상담)



**수강료 150,000원**

준비물 필기구

강사 **박경식**

- 한국스피치지도협회 대구협회장
- 대구가톨릭대학교 평생교육원 외래교수
- 스피치지도사, 프레젠테이션 전문가



# 라탄공예

매주 목 13:00 - 15:00 | 2강의실 | 12회

'라탄'이라고 불리는 등나무를 이용해서 소품부터 가구까지 만들 수 있는 공예로 젊은 층의 인테리어 요소로 크게 이목을 끌고 있는 공예이며, 생활 속에 스며든 친환경 요소 재료로 내가 원하는 작품, 실생활에 필요한 소품을 만들 수 있는 기본기를 다질 수 있습니다. 더 나아가 힐링과 나를 돌아보는 시간을 가질 수 있는 유니크한 감각 프로그램으로 쉽고 재밌게 다가가겠습니다.



**수강료 100,000원**

준비물 별도(회당 약 10,000원) \*재료비는 변동될 수 있습니다.

강사 **김정혜**

- 한국등공예연구회 등공예강사 2급
- 이든문화센터, 대구가톨릭대학교평생교육원, 대구교육대학교평생교육원 출강



# 신바람웃음 힐링교실

매주 월 10:30 - 12:20 | 5강의실 | 12회

웃음과 율동, 레크리에이션을 통해 힐링 가득한 시간을 갖습니다.  
사람들과 다함께 박수를 치며, 율동을 하면서 하루의 시작을 밝은 에너지로  
채워 상쾌하게 시작할 수 있어요!  
긍정에너지를 갖고 싶다면 수강해 보세요!



**수강료 150,000원**

강사 **배성숙**

- 대한한의대학교 대학원 평생교육학 전공 석사 졸업
- 미술심리상담사, 놀이교육지도사, 웃음지도사
- 신바람연구소 수석강사



# 플라워디자인

매주 화 11:10 - 12:00 | 2강의실 | 12회

꽃꽂이는 인간의 창의력을 표현하는 예술입니다.  
꽃꽂이를 통해서 높은 예술적 감성과 정서를 기르고 아름다운 가정과 사회적,  
문화적인 풍요로움을 함께 맛 볼 수 있습니다.  
또한 고도의 전문성과 프로정신을 요구하는 현대사회에서 플라워 디자이너 등  
프리랜서, 화훼유통업, 각종 교육기관의 강사로서 활동할 수 있게 합니다.



**수강료 80,000원**

**재료비** 회당 25,000원 내외(강사님께 납부) \*재료비는 변동될 수 있습니다.

**준비물** 앞치마, 가위

강사 **신정미**

- 경북대학교 졸업
- 대구가톨릭대학교 원예학과 박사 수료
- (사)현대화예협회 이사



# 화훼장식기능사

매주 화 10:10 - 11:50 | 2강의실 | 12회

화훼장식기능사는 바로 인간의 자연친화적인 삶을 유지시키는 중요한 역할을 수행하는 사람들로서, 우리 사회가 자연과 문화에 대한 관심이 높아지면 질수록 점점 더 고도화 될 전문직업인입니다.

본 강좌는 전문성과 프로정신을 보유한 화훼장식기능사의 양성을 목표로 화훼장식기능사를 준비하거나 꽃집을 창업 준비하는 분들을 위해 화훼장식디자인 관련 작업내용으로 꽃꽂이(동양, 서양), 꽃다발, 기타화훼장식에 활용될 수 있는 작업을 체계적으로 배울 수 있습니다.



강사 **신정미**

- 경북대학교 졸업
- 대구가톨릭대학교 원예학과 박사 수료
- (사)현대화예협회 이사

**수강료 120,000원**

**재료비** 회당 30,000원 내외(강사님께 납부) \*재료비는 변동될 수 있습니다.

**준비물** 앞치마, 가위



# 화훼장식기능사

매주 수 10:00 - 11:30 | 2강의실 | 12회

플로랄 디자인의 기본원리와 이해 기술을 체계적으로 교육하며  
화훼장식기능사를 취득할 수 있습니다.



**수강료 120,000원**

**재료비** 회당 20,000원 수반 별도(강사님께 납부) \*재료비는 변동될 수 있습니다.

**준비물** 앞치마, 가위

강사 **김영란**

- 경북대학교 생명자원과학대학 원예학과 졸업
- 화훼장식기사, 화예조형장식가(1급),  
활랑원예지도사(1급)
- 한국산업인력공사 심사위원(2003)



# 플라워디자인

[A] 매주 수 10:30 - 11:20 | 2강의실 | 12회

[B] 매주 수 19:00 - 19:50 | 2강의실 | 12회

다양한 꽃과 아이템들을 통해 초보자 또는 경력자분들도 기초를 단단하게 디자인에 필요한 다양한 기술을 배우는 과정입니다.



강사 **김영란**

- 경북대학교 생명자원과학대학 원예학과 졸업
- 화훼장식기사, 화예조형장식가(1급),  
힐링원예지도사(1급)
- 한국산업인력공사 심사위원(2003)

**수강료 80,000원**

**재료비** 회당 20,000원 수반 별도(강사님께 납부) \*재료비는 변동될 수 있습니다.

**준비물** 앞치마, 가위



# 요가

[A] 매주 화목 10:00 - 10:50 | 요가실(스포츠동3층) | 24회

[B] 매주 화목 11:00 - 11:50 | 요가실(스포츠동3층) | 24회

하타요가(자세, 호흡, 명상)로 진행되는 요가 수업은 자신의 신체적, 정신적 건강 상태를 바로 깨우치고 개선책을 찾아 나가는 수행입니다. 처음 접하시는 분이나 오래 수련을 하신 분들도 함께 수행할 수 있도록 도와드리겠습니다.  
그리고 본 수업을 통해 올바른 움직임을 반복적으로 연습함으로써 온몸 구석구석 관절과 근육을 강화시키고 신체 균형을 바르게 맞춰드립니다.



**수강료 130,000원**

준비물 요가복

강사 **김미연**

- 요가지도사 자격증
- (사)국제요가협회 지도자 수료
- 국제타우리스트요가협회 지도자 수료



# 요가

[A] 매주 월수 10:00 - 10:50 | 요가실(스포츠동3층) | 24회

[B] 매주 월수 20:00 - 20:50 | 요가실(스포츠동3층) | 24회

현대인의 스트레스와 운동 부족으로 유발되는 신체의 문제점을 개선하고 면역력을 높이며 다양한 자세와 호흡 조절을 통해 심신의 균형을 이루는 것에 목적을 둡니다.

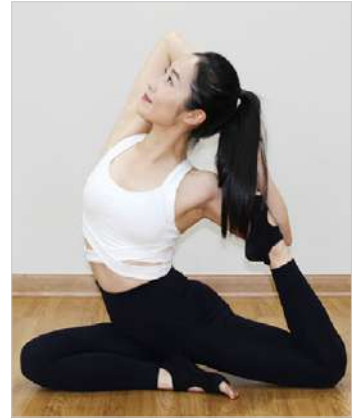

**수강료 140,000원**

준비물 요가복

강사 **박유진**

- 대구대학교 스포츠건강과학 부전공 졸업
- 요가지도자 자격증
- 대한수영연맹 경영지도자 및 심판 자격증, 수상인명구조원 자격증



# 필라테스

[A] 매주 월수 11:00 - 11:50 | 요가실(스포츠동3층) | 24회

[B] 매주 월수 19:00 - 19:50 | 요가실(스포츠동3층) | 24회

자세를 교정하여 몸을 균형있게 만드는 동시에 근력, 근지구력을 수반한 체력 향상에 목적을 두는 전신 운동입니다.



**수강료 160,000원**

준비물 요가복

강사 **박유진**

- 대구대학교 스포츠건강과학 부전공 졸업
- 요가지도자 자격증
- 대한수영연맹 경영지도자 및 심판 자격증, 수상인명구조원 자격증



# 줌바댄스

[월금] 매주 월금 19:00 - 19:50 | 댄스실(스포츠동3층) | 24회

[화목] 매주 화목 20:20 - 21:10 | 댄스실(스포츠동3층) | 24회

신나는 음악으로 다양한 장르의 안무를 남녀노소 누구나 쉽고 재미있게 즐길 수 있는 라틴댄스로 다이어트에 효과가 좋은 유산소 댄스 피트니스 프로그램입니다. 이제 저와 함께 행복한 시간 줘바의 세계로 흠뻑 빠져 보실래요?



**수강료** [월금, 화목] 150,000원

**준비물** 실내용 운동화, 편한 운동복

강사 **김미화**

- 줘바 피트니스강사, 생활스포츠지도사 2급
- 대볼스포츠센터, 동구 청소년 문화의집, 수성구 평생학습센터, 달구벌 스포츠센터 출강



# 건강댄스

매주 화 19:00 - 20:00 | 댄스실(스포츠동3층) | 12회

댄스는 운동과 즐거움을 동시에 제공하는 매력적인 운동입니다.  
유연성과 균형감각에 도움을 주는 건강한 댄스로 일상에 지친 몸과 마음에 활력을 불어 넣어보세요.



**수강료 120,000원**

준비물: 편한 운동복

강사 **이숙희**

- 경북대학교 국악과 졸업,  
동국대학교 국악과 석사 졸업
- 대구광역시 무형문화재 9호 살풀이춤 이수자
- 한발국악전국대회 종합대상(국회의장상)



# 라인댄스

[왕초급 A] 매주 화 15:00 - 15:50 | 댄스실(스포츠동3층) | 12회

[왕초급 B] 매주 목 15:00 - 15:50 | 댄스실(스포츠동3층) | 12회

[A] 매주 화목 16:00 - 16:50 | 댄스실(스포츠동3층) | 24회

[B] 매주 화목 17:00 - 17:50 | 댄스실(스포츠동3층) | 24회

[직장인] 매주 금 19:00 - 20:20 | 요가실(스포츠동3층) | 12회

라인댄스는 누구나 즐길 수 있는 댄스입니다.

본 강좌를 통해 건강한 마음과 신체를 가꾸고, 배려와 질서를 배워 밝고 행복한 사회의 밑거름이 됩니다.



강사 **임영희**

- 라인댄스 1급 지도자 자격증, 생활스포츠지도사
- 청곡사회복지관, 경산시 와촌면·용성면 평생학습관 출강
- (사)라인댄스권코리아 대구 수성 지부장

**수강료** [왕초급 A, B] **80,000원**  
[A, B] **150,000원** | [직장인] **120,000원**

준비물 댄스화(강사님께 구입 가능)



# 포드 바레

매주 목 10:00 - 10:50 | 댄스실(스포츠동3층) | 12회

발레리나의 아름다운 움직임과 가늘고 긴 라인과 잔근육의 비결은 발레리나의 데일리 루틴인 '바레 운동법'에 있습니다.

발레리나가 본인의 몸을 중량 삼아서 했던 발레바 운동을 정리를 한 것이기 때문에 저중량으로 잔근육을 만들 수 있습니다.

헬스로 큰 근육이 생길까 걱정하셨던 분들 요가가 어지럽고 호흡이 어려우셨던 분들 필라테스 너무 좋는데 집에서 복습이 안되어 기구에 대한 부담이 있으셨던 분들에게 바레가 좋은 운동이 될 것입니다.



강사 **채보경**

- 대구가톨릭대학교 무용학사
- 발레리나 바레 강사자격증 취득
- 前 문화센터 및 어린이집 영어발레 강사

**수강료 150,000원**

**준비물** 핏(fit)한 운동복 or 발레복, 필라테스용 양말



# 원어민 중국어회화

[초급] 매주 금 15:00 - 16:00 | 4강의실 | 12회

[중급] 매주 화 13:00 - 14:20 | 4강의실 | 12회

[고급] 매주 화 14:30 - 15:50 | 4강의실 | 12회

많은 분들이 중국어에 흥미를 갖고 있으면서도 쉽게 배우지 못한다고 생각합니다.

하지만 중국어는 결코 어렵지 않습니다.

교재에서 배우는 회화는 간단명료하여 이해하기 쉽고, 중국의 보편적인 실생활에 가까워서 매우 실용적입니다



강사 **한승원**

- 중국연변대학교 졸업
- (주)캐럿글로벌 기업체 출강

**수강료 120,000원**

준비물 필기구(교재는 강사님께 문의)



# 원어민 일본어회화

- [초급1] 매주 수 10:30 - 12:10 | 5강의실 | 12회
- [초급2] 매주 목 13:10 - 14:50 | 4강의실 | 12회
- [중급1] 매주 목 15:00 - 16:40 | 4강의실 | 12회
- [중급2] 매주 수 14:30 - 16:10 | 4강의실 | 12회
- [프리토킹A] 매주 수 13:10 - 14:20 | 4강의실 | 12회
- [프리토킹B] 매주 수 16:20 - 17:30 | 4강의실 | 12회

원어민의 정확한 발음을 통한 실용성 있는 회화를 즐거운 분위기 속에서 배울 수 있으며, 일본 관광지, 노래, 음식 등의 소개를 통해 다양한 면에서 일본을 접할 수 있습니다.



강사 **타카베 히로코**

- 일본외국어전문대학 졸업
- 일본어 강의 전문강사 자격증
- 원어민 일본어 강사 경력 12년

**수강료** [초급1·2, 중급1·2] **140,000원**  
[프리토킹A·B] **120,000원**

준비물 필기구(교재는 강사님께 문의)



# 톡톡! 말문이 터지는 영어

[왕초급] 매주 목 13:00 - 13:50 | 5강의실 | 12회

[초급] 매주 목 11:00 - 11:50 | 4강의실 | 12회

[중급] 매주 목 10:00 - 10:50 | 4강의실 | 12회

처음 영어를 시작하는 수업으로 일상생활과 아주 밀접한 표현으로 구성된 교재로 기초부터 영어를 다시 시작하는 성인에게 쉽고, 재밌게 영어를 접근할 수 있도록 합니다. 질문과 대답의 기초적인 패턴을 익혀 스스로 말할 수 있도록 유도함으로써 말하기 위주의 생활(여행) 회화 수업입니다.



**수강료 90,000원**

교재비 20,000원(첫 수업시 강사님께 구입)

준비를 필기구

강사 **성영주**

- 영남대학교 영문학과 졸업
- 롯데마트 문화센터, 홈플러스 문화센터 시니어 전문 강사
- 現 영어학원 원장



# 생활영어회화

[1] 매주 화금 11:00 - 11:50 | 4강의실 | 24회

[2] 매주 화금 10:00 - 10:50 | 4강의실 | 24회

[3] 매주 월 10:00 - 11:50 | 4강의실 | 12회

영어공부가 아니라 두 사람 이상이 만나서 영어로 대화를 나누는 회화수업입니다.  
눈으로 보거나 머리로 단순히 암기하는 수업이 아니라 실제로 원어민들이 자주 사용하는 언어를 구사하며 회원들이 직접 말을 하는 것입니다.  
배움을 향한 열정이 있으신 분은 누구나 부담없이 참여하실 수 있습니다.



강사 **김정숙**

- 경북대학교 대학원 영어영문학과 석사 졸업
- 영남대학교 대학원 영어영문학과 박사 졸업
- 現 경산 여성회관, 대구농업고, 수성도서관 외 다수 출강

**수강료** [1, 2, 3] **150,000원**

준비물 필기구



---

# Children Academy

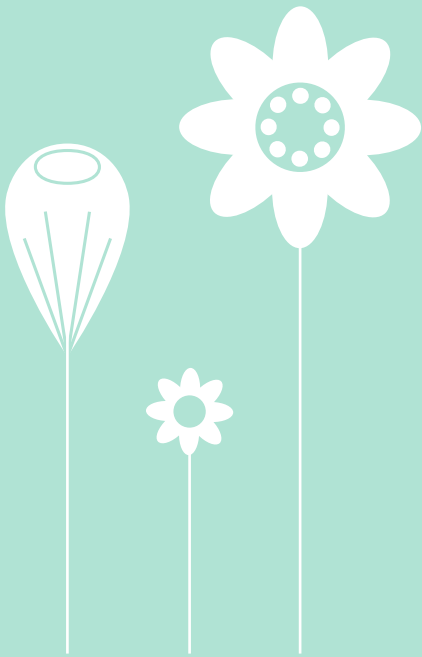

## 어린이 창의예술 아카데미

다양한 예술·놀이 교육을 통해 아이들의 창의력과 표현력, 사고력을  
균형 있게 키워주는 프로그램을 준비했습니다.

놀이처럼 즐기며 배우는 과정 속에서 집중력과 자신감을 기르고,  
아이 스스로의 재능과 가능성을 발견할 수 있는 성장의 시간을 만나보세요.

# 주산수리셈

[A] 매주 토 10:00 - 10:50 | 4강의실 | 11회

[B] 매주 토 11:00 - 11:50 | 4강의실 | 11회

수학의 기초인 연산능력을 높이고, 주판을 학습도구로 사용하여 운주법을 배우고, 머릿속 투명 주판을 그리는 훈련을 통해 암산으로 사칙연산을 빠르고 정확하게 할 수 있게 도와줍니다. 그리고 호산암산을 통해 집중력을 다지고, 청각집중훈련을 통하여 기억력향상과 속도 숙청능력을 키워 자라나는 어린이들에게 꼭 필요한 두뇌개발 학습프로그램입니다.



강사 **양미정**

- 주산수학교육사(2006)
- 교육지도자 주산암산7단(2025)
- 한국주산암산수학연구회 우수지도자상(2025)

**수강료 110,000원**

**교재비** 강사님께 구입

**준비물** 주판(없을 시 강사님께 구입 가능), 필기도구



# 키즈모델반

매주 토 10:00 - 10:50 | 댄스실(스포츠동3층) | 11회

바른자세와 당당한 워킹으로 숨은 키 찾기 프로젝트



**수강료 110,000원**

준비물 실내용 연습 신발

강사 **최점숙**

- 2025. 9. 한국능력개발진흥원 모델지도사 1급
- 2025. 9. 광주왕실도자모텔대회 백자상
- 現 힐링로드 모델 클래스 워킹교육



# 바른글씨 한글서예

[A] 매주 토 10:00 - 10:50 | 3강의실 | 11회

[B] 매주 토 11:00 - 11:50 | 3강의실 | 11회

우리나라의 미래인 청소년들이 한글 서예를 통해 우리말에 대한 과학적 우수성과 문자 예술의 아름다움을 경험하며, 서예의 기본기와 다양한 필체를 성실하게 연습하고 습득하여 작품을 구성해봅니다.



**수강료 110,000원**

교재비 6,000원(첫 수업시 강사님께 구입)

준비물 먹물, 붓(14호), 붓받, 화선지, 앞치마, 토시, A4파일

강사 권기련

- 서화지도사 1급 (2016)
- 대한민국 미술대전(서예부문) 초대작가
- 대구 서예문인화대전(서예부문) 초대작가



# 소묘&덧생

매주 토 13:00 - 13:50 | 3강의실 | 11회

소묘는 그림을 그리기 위한 기본 단계입니다. 드로잉 수채화 색연필화 등 다양한 장르의 그림을 그리기 위해 형태감, 명암과 입체감 같은 그림의 기본을 배우기 위한 과정입니다. 소묘를 하는 과정에서 학생들의 관찰력과 집중력을 길러줍니다. 기초를 탄탄하게 쌓으면 앞으로 그림을 이해하고 실력을 늘리는데 많은 도움이 됩니다! 기초를 쉽고 재미있게 배워 도화지와 연필만 있으면 언제 어디서든 원하는 그림을 그려낼 수 있는 능력을 길러봅시다!!



강사 김혜전

- 계명대학교 일반대학원 미술학과 졸업
- 대구현대미술가협회 회원
- 2022 아시아프-히든아티스트 참여 작가

**수강료 110,000원**

준비물 5절 스케치북, 4B연필, 지우개, 칼, 수채화 물감 세트, 네임펜



# K-POP댄스

매주 토 12:30 - 13:20 | 댄스실(스포츠동3층) | 11회

댄스실력 향상, 건강만점!

신나는 최신 댄스곡에 맞춰 안무를 익히고 반복하는 활동으로 기본 운동의 기능이 향상됩니다. 댄스로 자신을 표현 할 수 있는 기회가 늘어남으로써 적극적으로 자신을 표현할 줄 아는 자신감을 키워줍니다.



**수강료 101,000원**

수업대상 초등학생 ~ 중학생

준비물 실내용 운동화, 편한 복장

강사 **심세안**

- 수성대학교 생활체육학과 졸업
- 대학교, 문화센터 외 다수 기관 방송댄스 출강



# 아이와 부모가 함께하는 바둑&체스교실

[A] 매주 토 10:00 - 10:50 | 5강의실 | 11회

[B] 매주 토 11:00 - 11:50 | 5강의실 | 11회

두뇌 스포츠인 바둑을 통해 생각하는 즐거움을 경험하고, 단계별로 체계화된 바둑 지식을 습득하며 그 과정에서 사고력 및 집중력을 향상시킵니다.  
동시에 바른 자세 및 예절 교육을 통해 올바른 인성을 함양하고 원만한 대인관계를 형성할 수 있습니다.



**수강료 119,000원**

준비물 필기구(바둑판, 바둑알, 체스는 강의실에 구비되어 있음)

강사 **정경채**

- 초등학교, 유치원 방과 후 바둑 강사
- 대한바둑협회 아마6단, 심사위원 1급, 심판 3급
- 現 재능 바둑학원 운영



# 음악실기 아카데미 강좌

강사	프로그램	시간	요일	횟수	수강료
기현주	바이올린A	12:00 - 12:50	수	12회	120,000
	바이올린B	13:00 - 13:50			
	바이올린C	19:30 - 20:20	월	12회	120,000
	하모니카(초급)	14:00 - 14:50	수	12회	100,000
	하모니카(중급)	15:00 - 15:50			
예보경	해금A	15:00 - 15:50	월	12회	110,000
	해금B	16:00 - 16:50			
	해금C	17:00 - 17:50			
민정미	목요 플룻A	16:00 - 16:50	목	12회	120,000
	목요 플룻B	17:00 - 17:50			
	목요 플룻C	18:00 - 18:50			
	목요 플룻D	19:00 - 19:50			
배효진	가야금	19:00 - 19:50	목	12회	130,000
전지현	화요 피아노A	16:30 - 17:30	화	12회	180,000
	화요 피아노B	17:30 - 18:30			
	금요 피아노A	12:30 - 13:30	금		
	금요 피아노B	13:30 - 14:30			
	금요 피아노C	14:30 - 15:30			
	금요 피아노D	15:30 - 16:30	토	11회	165,000
	토요 피아노A	10:00 - 11:00			
	토요 피아노B	11:00 - 12:00			
	토요 피아노C	12:00 - 13:00			
하동찬	클라리넷A	18:00 - 18:50	금	12회	120,000
	클라리넷B	19:00 - 19:50			
김한기	우쿨렐레	10:00 - 10:50	금	12회	110,000
	팬플룻 <b>New</b>	13:30 - 14:20			
	월요 통기타	18:00 - 18:50	월		
	금요 통기타	11:00 - 11:50			
이호재	수요 통기타A	17:30 - 18:20	수	12회	120,000
	수요 통기타B	18:30 - 19:20			
	수요 통기타C	19:30 - 20:20			
	수요 통기타D	20:30 - 21:20			
	토요 통기타A	11:30 - 12:20			
	토요 통기타B	12:30 - 13:20	토	11회	110,000
	토요 통기타C	13:30 - 14:20			
	박성욱	드럼1	13:00 - 13:50	월	12회
드럼2		14:00 - 14:50			
드럼3		13:00 - 13:50	목		
드럼4		14:00 - 14:50			
드럼5		13:00 - 13:50	화		
드럼6		14:00 - 14:50			
성영주	힐링 생활악기교실 <b>New</b>	16:10 - 17:00	월	12회	120,000

# 미술실기 아카데미 강좌

강사	프로그램	시간	요일	횟수	수강료
김광석	청화백자 페인팅	10:30 - 12:30	월	12회	120,000
김상용	덧생&야외스케치	14:00 - 16:00	월	12회	120,000
	기초덧생	19:00 - 21:00	수		
장만규	수채화A(장만규)	19:00 - 21:00	월	12회	140,000
	수채화B(장만규)	14:00 - 16:30	수		
	수채화C(장만규)	14:00 - 16:30	금		
배상일	유화A(배상일)	14:00 - 16:30	화	12회	140,000
	유화B(배상일)	14:00 - 16:30	목		
정성철	유화A(정성철)	10:00 - 12:30	수	12회	140,000
	유화B(정성철)	19:00 - 21:00	목		
남충모	유화(남충모)	15:10 - 17:40	목	12회	140,000
양대일	연필인물화	19:00 - 21:00	화	12회	140,000
	토탈스케치(수채화, 유화, 기초소묘)	14:00 - 16:30	수		
한영수	크로키&연필인물화A	14:00 - 16:00	화	12회	140,000
	크로키&연필인물화B	10:00 - 12:00	금		
	어반스케치&수채화A	10:00 - 12:00	목		
	어반스케치&수채화B	14:00 - 16:00	금		
황인모	포토 클래스(사진)	10:00 - 12:00	수	12회	120,000
김혜전	감성수채화&여행스케치	14:00 - 15:30	토	11회	110,000

# 서화전통 아카데미 강좌

강사	프로그램	시간	요일	횟수	수강료
강미희	전통민화A	13:00 - 15:00	월	12회	120,000
	전통민화B	18:00 - 20:00			
	전통민화C	10:00 - 12:00	금	12회	120,000
오세진	모던민화A	18:30 - 20:30	화	12회	120,000
	모던민화B	18:30 - 20:30	목		
변주영	캘리그래피	10:10 - 11:40	화	12회	150,000
윤명희	붓펜 수채화캘리그래피	19:00 - 21:00	월	12회	130,000
예보순	사군자(예보순)	10:00 - 11:40	월	12회	120,000
황미숙	사군자(황미숙)	10:00 - 11:40	수	12회	110,000
정영철	한국화(입문)	13:00 - 15:00	월	12회	110,000
	한국화(작품)	15:30 - 17:30			
정현민	한자서예(입문)	10:00 - 11:40	목	12회	110,000
	한자서예(작품)	13:00 - 14:40			
김영희	서예(한글&한자)	10:00 - 11:40	화	12회	120,000
박경자	직장인 서예	19:00 - 20:40	금	12회	120,000
이해경	색실지음 규방공예 <b>New</b>	14:00 - 15:30	수	12회	100,000
이숙희	한국무용(입문)	10:00 - 11:10	월	12회	130,000
	한국무용(초급)	11:20 - 12:30	수	12회	130,000
	한국무용(중급)	10:00 - 11:10			
	한국무용(고급)	14:30 - 15:40			
	한국무용(직장인)	19:00 - 20:00			
서선아	서선아 한국무용 <b>New</b>	10:00 - 11:10	화	12회	130,000

# 생활교양 아카데미 강좌

강사	프로그램	시간	요일	횟수	수강료
김성경	모델클래스반	11:00 - 11:50	금	12회	160,000
박경식	스피치 커뮤니케이션	19:10 - 21:00	수	12회	150,000
김정혜	라탄공예	13:00 - 15:00	목	12회	100,000
배성숙	신바람웃음 힐링교실	10:30 - 12:20	월	12회	150,000
신정미	플라워디자인(신정미)	11:10 - 12:00	화	12회	80,000
	화훼장식기능사(신정미)	10:10 - 11:50	화	12회	120,000
김영란	화훼장식기능사(김영란)	10:00 - 11:30	수	12회	120,000
	플라워디자인A(김영란)	10:30 - 11:20	수	12회	80,000
	플라워디자인B(김영란)	19:00 - 19:50			
김미연	요가A(김미연)	10:00 - 10:50	화목	24회	130,000
	요가B(김미연)	11:00 - 11:50			
박유진	요가A(박유진)	10:00 - 10:50	월수	24회	140,000
	요가B(박유진)	20:00 - 20:50			
	필라테스A	11:00 - 11:50	월수	24회	160,000
	필라테스B	19:00 - 19:50			
김미화	월금 춤바댄스	19:00 - 19:50	월금	24회	150,000
	화목 춤바댄스	20:20 - 21:10	화목		
이숙희	화요 건강댄스	19:00 - 20:00	화	12회	120,000
임영희	라인댄스A(왕초급)	15:00 - 15:50	화	12회	80,000
	라인댄스B(왕초급)	15:00 - 15:50	목		
	라인댄스A	16:00 - 16:50	화목	24회	150,000
	라인댄스B	17:00 - 17:50			
	직장인 라인댄스	19:00 - 20:20	금	12회	120,000
채보경	포드 바레 <span style="color:red">New</span>	10:00 - 10:50	목	12회	150,000
한승월	원어민 중국어회화(초급)	15:00 - 16:00	금	12회	120,000
	원어민 중국어회화(중급)	13:00 - 14:20	화		
	원어민 중국어회화(고급)	14:30 - 15:50			
타카베 히로코	원어민 일본어회화(초급)1 <span style="color:red">New</span>	10:30 - 12:10	수	12회	140,000
	원어민 일본어회화(초급2)	13:10 - 14:50	목		
	원어민 일본어회화(중급1)	15:00 - 16:40			
	원어민 일본어회화(중급2)	14:30 - 16:10	수		
	원어민 일본어회화(프리토킹A)	13:10 - 14:20	수	12회	120,000
	원어민 일본어회화(프리토킹B)	16:20 - 17:30			
성영주	톡톡! 말문이 터지는 영어(왕초급)	13:00 - 13:50	목	12회	90,000
	톡톡! 말문이 터지는 영어(초급)	11:00 - 11:50			
	톡톡! 말문이 터지는 영어(중급)	10:00 - 10:50			
김정숙	생활영어회화(1)	11:00 - 11:50	화금	24회	150,000
	생활영어회화(2)	10:00 - 10:50			
	생활영어회화(3)	10:00 - 11:50	월	12회	150,000

# 어린이 창의예술 아카데미 강좌

강사	프로그램	시간	요일	횟수	수강료
양미정	주산수리셈A	10:00 - 10:50	토	11회	110,000
	주산수리셈B	11:00 - 11:50			
최점숙	키즈모델반	10:00 - 10:50	토	11회	110,000
권기련	바른글씨 한글서예A	10:00 - 10:50	토	11회	110,000
	바른글씨 한글서예B	11:00 - 11:50			
김혜전	소묘&뎃생	13:00 - 13:50	토	11회	110,000
심세안	K-POP댄스	12:30 - 13:20	토	11회	101,000
정경채	아이와 부모가 함께하는 바둑&체스교실A	10:00 - 10:50	토	11회	119,000
	아이와 부모가 함께하는 바둑&체스교실B	11:00 - 11:50			



## ANDY KIM 초대전

존재(存在)하지 않는 실재(實在)

2026. 5. 20(수) ~ 8. 1(토) ※ 매주일요일 휴관

아양아트센터 로비갤러리

인문학 강연과 공연이 함께하는 오전 11시



시인  
나태주

3월 18일 수요일



가수

6월 17일 수요일

김창완밴드



생물학자  
최재천

9월 16일 수요일



수 의사  
설채현

12월 9일 수요일

# 2026 인문학과 함께하는 브런치콘서트

NYAC **아양** 시즌공연 수요일 오전 11시 아양아트센터 아양홀

주최·주관 DGC(대구동구문화재단) 입장료 전석 1만 5천원 입장연령 초등학생 이상 관람가 예매 **리켓링크** 1588-7890 문의 053-230-3316

모노플로

# 청춘의 온도

간판  
송예은

보컬  
하나

베이스  
박은준

기타  
이재근

2026. 5. 29. Fri. 19:30  
아양아트센터 아양홀

The festa 3 Vocalists

BMK



이지훈



소냐



AYAC 시즌공연

# 더페스타: 3보컬리스트

2026. 07. 10. (금) 19:30

아양아트센터 아양홀

주최·주관 DGCF 대구동구문화재단

입장료 R석 5만원 S석 3만원

입장연령 초등학생 이상 관람가

예매 <sup>주최</sup>리켓링크 1588-7890

문의 053-230-3311

수 강 생 모 집

# 여름 2026 학기



접수기간

**2026. 5. 18. 월**  
**~ 선착순 마감**

강의기간

**2026. 6. 1. 월**  
**~ 8. 29. 토**

문의전화

**053.230.3331~2**

**아양아트센터 문화예술아카데미**

대구광역시 동구 효동로2길 24(효목동 1084)

[www.ayangsports.or.kr](http://www.ayangsports.or.kr)